Фрагмент карты градостроительного зонирования Правил землепользования и застройки городского округа "Город Калининград"

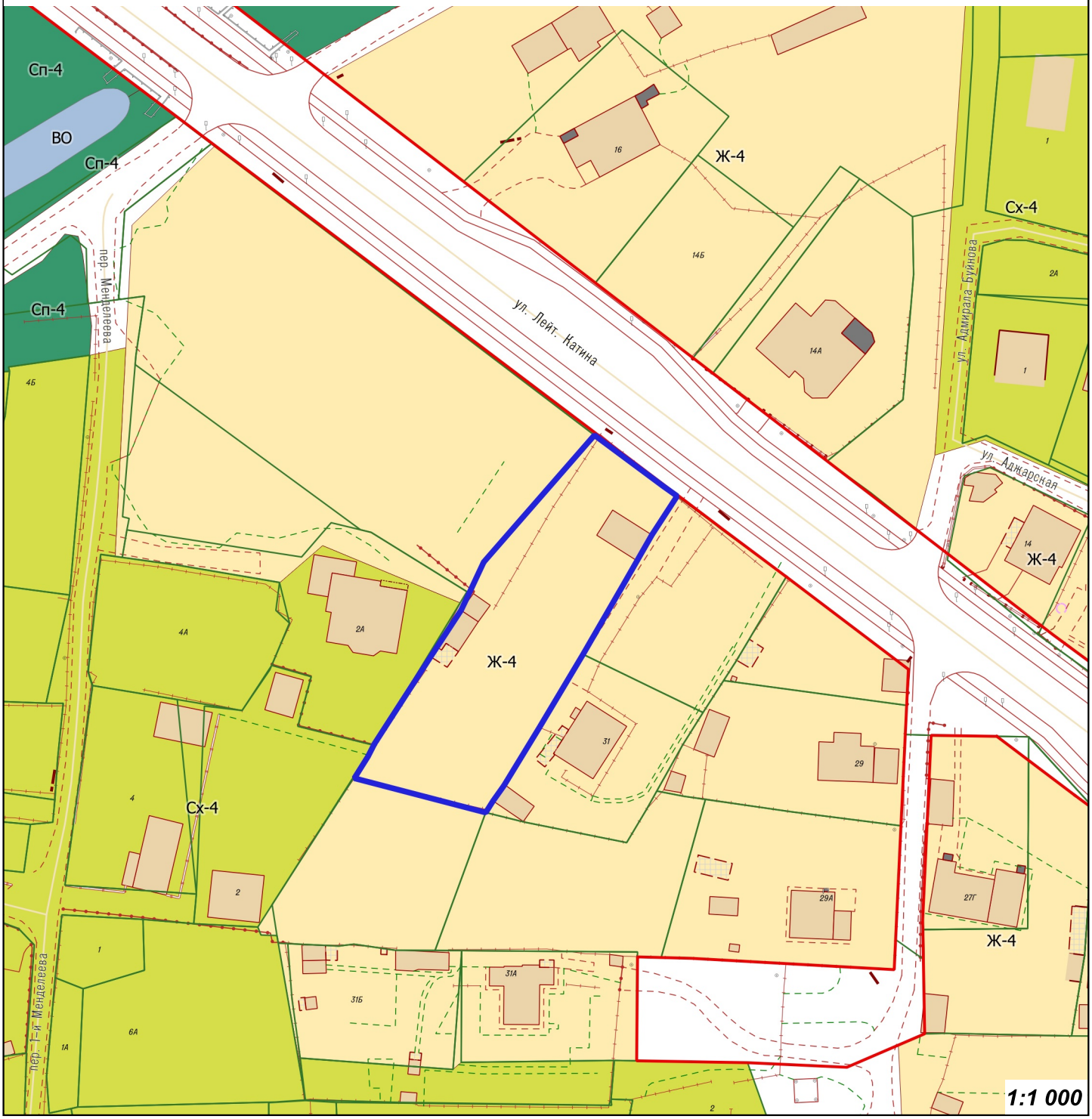

Условные обозначения:

- Земельный участок с кадастровым номером 39:15:000000:3186 по ул. Лейтенанта Катина
- Красные линии
- Кадастровые участки
- здание
- Ж-4 – зона застройки индивидуальными жилыми домами
- Сп-4 – зона озелененных территорий специального назначения
- Сх-4 – зона садоводства