

**АДМИНИСТРАЦИЯ  
ГОРОДСКОГО ОКРУГА «ГОРОД КАЛИНИНГРАД»**

**ПО С Т А Н О В Л Е Н И Е**

от «26» 09 2024 г.  
г. Калининград

№ 849

Об установлении публичного сервитута  
в отношении земельного участка с  
кадастровым номером 39:15:151408:1834  
в целях обеспечения нужд местного  
населения

В соответствии с пунктом 2, подпунктом 1 пункта 4 статьи 23 Земельного кодекса Российской Федерации, пунктом 5 части 5 статьи 8, частью 15<sup>1</sup> статьи 32 Федерального закона от 13.07.2015 № 218-ФЗ «О государственной регистрации недвижимости», на основании заявления муниципального казенного учреждения «Калининградская служба заказчика» городского округа «Город Калининград» (далее – МКУ «КСЗ») от 12.08.2024 вх. № в-КМИ-6824 администрация городского округа «Город Калининград» **п о с т а н о в л я е т**:

1. Установить по ходатайству МКУ «КСЗ» (г. Калининград, ул. Фрунзе, д. 71, ОГРН 1053900205040, ИНН 3904072156, ksz@klgd.ru) публичный сервитут площадью 160 кв.м в целях обеспечения нужд местного населения – для прохода и проезда по ул. Эльблонгской в районе дома № 9-11 в г. Калининграде в отношении земельного участка с кадастровым номером 39:15:151408:1834 площадью 5 200 кв.м с видом разрешенного использования «под многоквартирный дом (общежитие)». Местоположение земельного участка установлено относительно ориентира, расположенного в границах участка. Почтовый адрес ориентира: Калининградская обл., г. Калининград, Эльблонгская. На земельном участке расположен многоквартирный дом (общежитие) № 9-11.

2. Утвердить границы публичного сервитута в соответствии с описанием местоположения границ публичного сервитута (приложение).

3. Публичный сервитут устанавливается бессрочно.

4. Публичный сервитут считается установленным со дня внесения сведений о нем в Единый государственный реестр недвижимости.

5. Комитету муниципального имущества и земельных ресурсов администрации городского округа «Город Калининград» (Радковский С.А.):

1) в течение пяти рабочих дней со дня подписания постановления в установленном законом порядке направить копию постановления в адрес Управления Федеральной службы государственной регистрации, кадастра и

картографии по Калининградской области;

2) в течение пяти рабочих дней со дня подписания постановления направить копию постановления в адрес МКУ «КСЗ».

6. МКУ «КСЗ» (Демешко А.Л.) в течение семи рабочих дней разместить копии постановления в общедоступных местах (на досках объявлений, размещенных в подъездах многоквартирного дома, или в пределах земельного участка с кадастровым номером 39:15:151408:1834).

7. Управлению делопроизводства администрации городского округа «Город Калининград» (Липовецкая Ю.И.) в течение пяти рабочих дней со дня подписания постановления обеспечить его опубликование в газете «Гражданин», размещение на официальном сайте администрации городского округа «Город Калининград» в сети Интернет.

8. Комитету по связям с общественностью и средствами массовой информации (Вербицкая И.А.) в течение пяти рабочих дней со дня подписания постановления обеспечить размещение информации о постановлении на официальных страницах информационных систем «ВКонтакте», «Одноклассники».

Глава администрации



Е.И. Дятлова

Приложение

УТВЕРЖДЕНО

постановлением администрации

городского округа «Город Калининград»

от «26» 09 2024 г. № 849

**ОПИСАНИЕ  
МЕСТОПОЛОЖЕНИЯ ГРАНИЦ ПУБЛИЧНОГО СЕРВИТУТА**

**Публичный сервитут в целях обеспечения нужд местного населения – для прохода и проезда по ул. Эльблонгской в районе дома № 9-11 в г. Калининграде**

(наименование объекта, местоположение границ которого описано (далее – объект))

Раздел 1

Сведения об объекте		
№ п/п	Характеристики объекта	Описание характеристик
1	2	3
1	Местоположение объекта	Калининградская обл., г. Калининград, ул. Эльблонгская, 9-11
2	Площадь объекта +/- величина погрешности определения площади (Р +/- Дельта Р)	160 +/- 2
3	Иные характеристики объекта	Публичный сервитут в целях обеспечения нужд местного населения - для прохода и проезда по ул. Эльблонгской в районе дома № 9-11 в г. Калининграде

Раздел 2

Сведения о местоположении границ объекта					
1. Система координат <u>Местная система координат МСК-39</u>					
2. Сведения о характерных точках границ объекта					
Обозначение характерных точек границ	Координаты, м		Метод определения координат характерной точки	Средняя квадратическая погрешность положения характерной точки (Mt), м	Описание обозначения точки на местности (при наличии)
	X	Y			
1	2	3	4	5	6
1	353323.86	1188765.88	геодезический метод	0.1	-

1	2	3	4	5	6
2	353324.94	1188762.09	геодезический метод	0.1	-
3	353310.22	1188757.89	геодезический метод	0.1	-
4	353308.70	1188763.32	геодезический метод	0.1	-
5	353309.81	1188763.53	геодезический метод	0.1	-
6	353311.46	1188764.93	геодезический метод	0.1	-
7	353312.56	1188766.58	геодезический метод	0.1	-
8	353312.86	1188769.12	геодезический метод	0.1	-
9	353311.96	1188772.14	геодезический метод	0.1	-
10	353306.17	1188791.46	геодезический метод	0.1	-
11	353306.55	1188792.53	геодезический метод	0.1	-
12	353307.30	1188792.97	геодезический метод	0.1	-
13	353313.47	1188772.63	геодезический метод	0.1	-
14	353316.84	1188773.57	геодезический метод	0.1	-
15	353318.70	1188767.61	геодезический метод	0.1	-
16	353320.02	1188766.18	геодезический метод	0.1	-
17	353322.19	1188765.52	геодезический метод	0.1	-
1	353323.86	1188765.88	геодезический метод	0.1	-

### 3. Сведения о характерных точках части (частей) границы объекта

Обозначение характерных точек части границы	Координаты, м		Метод определения координат характерной точки	Средняя квадратическая погрешность положения характерной точки (Mt), м	Описание обозначения точки на местности (при наличии)
	X	Y			
1	2	3	4	5	6
Часть № 1					
-	-	-	-	-	-



## Графическое описание местоположения границ публичного сервитута

Обозначение характерных точек границ	Метод определения координат: геодезический система координат МСК-39 Координаты, м		средние аналитические погрешности по координатам характерных точек границ
	X	Y	
	1	2	
1	153321.86	1188765.88	0.1
2	153324.94	1188762.09	0.1
3	153310.22	1188757.89	0.1
4	153308.70	1188763.32	0.1
5	153309.81	1188763.53	0.1
6	153311.46	1188764.93	0.1
7	153312.56	1188766.58	0.1
8	153312.86	1188769.12	0.1
9	153311.96	1188772.14	0.1
10	153306.17	1188791.46	0.1
11	153306.55	1188792.53	0.1
12	153307.30	1188792.97	0.1
13	153313.47	1188772.63	0.1
14	153316.84	1188773.57	0.1
15	153318.70	1188767.61	0.1
16	153320.02	1188766.18	0.1
17	153322.19	1188765.52	0.1
18	153321.86	1188765.88	0.1

Публичный сервитут

в целях обеспечения нужд местного населения -  
для обеспечения прохода и проезда  
по ул. Эзильонской, 9-11 в г. Калининграде

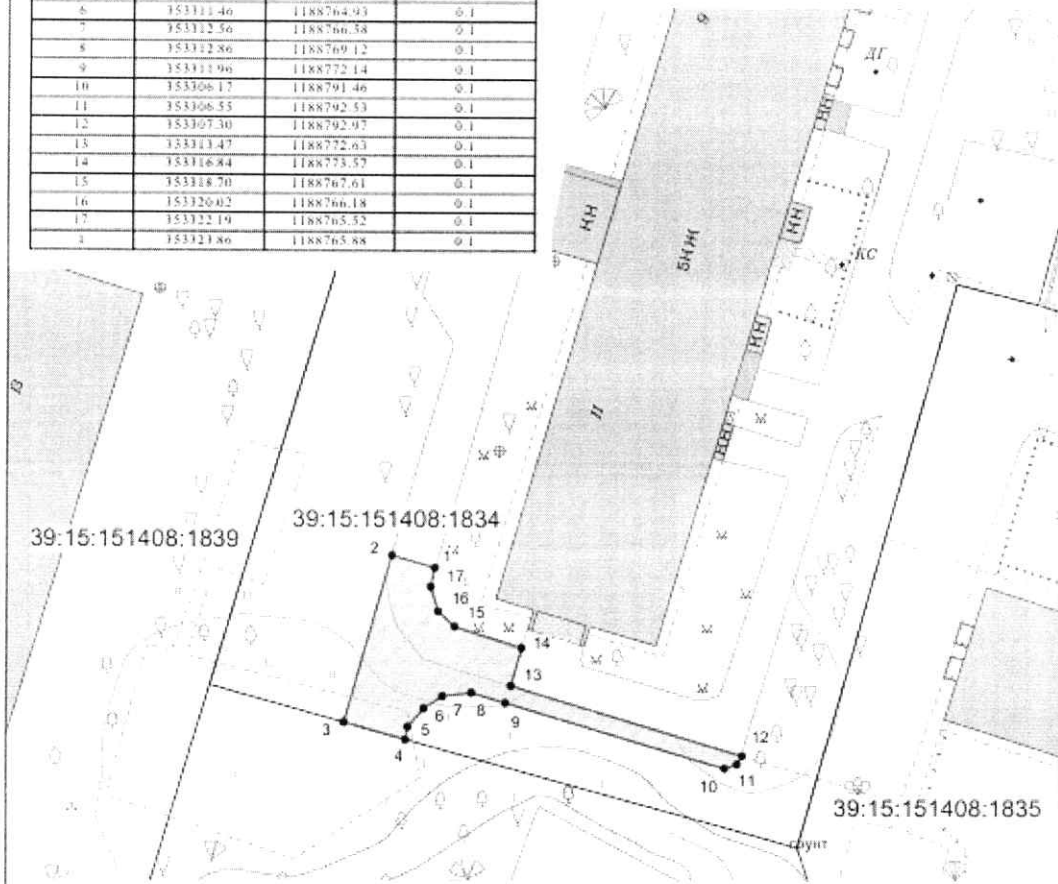

УСЛОВНЫЕ ОБОЗНАЧЕНИЯ:

— красные линии.

 граница устанавливаемого сервитута.

 характерные точки границы образуемого публичного сервитута и их номера.

 границы ЗУ по сведениям ЕГРН и их КН

Заявка 00643-24		Масштаб 1:500		Система координат МСК-39		© МП «Городской центр геодезии» ГЕОДЕЗИЧЕСКОЕ УПРАВЛЕНИЕ ГОРОДА КАЛИНИНГРАДА	
Директор	Селиванова И.С.		05.08.24	Кадастровый квартал 39:15:151408		 ГЕОЦЕНТР	
Должность	Фамилия	Подпись	Дата				